

Sistema de Pagamento e Controle de Beneficiários
Cadastro de Fotos

MANUAL DE UTILIZAÇÃO

DO

CADASTRO DE FOTOS

PRODEMGE
Junho 2007

1. Objetivo

Cadastrar fotos dos segurados e de seus respectivos dependente através de uma aplicação Web.

2. Acesso

O acesso se dá através de um navegador de Internet, pelo endereço eletrônico: www.ipsm.mg.gov.br. O usuário deverá clicar no menu Aplicativos e em seguida no link Cadastro de Fotos. Ao entrar no link será exibida a primeira tela do sistema “Login”.

3. Login

O login é a identificação do usuário no sistema. O usuário deverá informar sua matrícula (letra que identifica o usuário e os seis caracteres numéricos) no campo Login e sua senha do RACF e clicar em entrar.

Instituto de Previdência dos Servidores Militares
do Estado de Minas Gerais

Sistema de Pagamento e Controle de Beneficiários
Cadastro de Fotos

login: p053361

senha: ●●●●●●

entrar

Manual do usuário

Tecnologia prodemge

Importante: Para evitar a entrada de pessoas não autorizadas, o Cadastro de Fotos trabalha com sessões de acesso. Após a confirmação do login e senha do usuário uma sessão é criada. Ela garante o acesso somente aos usuários autorizados e aos serviços permitidos para ele de acordo com o perfil já determinado. Caso o sistema fique inativo durante cinco minutos, a sessão perderá a validade e o usuário deverá refazer o login.

4. Tela de Opções

Tela de entrada do sistema de Cadastro de Fotos. Possui os links de acesso aos serviços que variam de acordo com o nível de permissão de cada usuário. São eles: Cadastro de Fotos, Consulta por Nome, Consulta por Matrícula e Sair.



5. Cadastro de Fotos

Serviço responsável pelo envio da foto do segurado ou dependente para o sistema. Para enviar uma foto o usuário deverá seguir os seguintes passos:

1. Clicar no botão Procurar



Instituto de Previdência dos Servidores Militares do Estado de Minas Gerais

Sistema de Pagamento e Controle de Beneficiários Cadastro de Fotos

Cadastro de Fotos	» Envia Fotos
Consulta por Nome	Obs.: Só é permitido arquivos ".jpg" e nomeados com a matrícula do segurado.
Consulta por Matrícula	<input type="text"/> <input type="button" value="Procurar..."/>
Sair	<input type="button" value="enviar"/>

[Manual do usuário](#)



2. Localizar a foto do segurado ou dependente que deverá estar previamente gravada em um diretório na estação do usuário. O arquivo de imagem obrigatoriamente deve possuir o formato "JPG" e ser gravado com a matrícula do segurado ou dependente composta de 8 caracteres sem o dígito verificador.
Exemplos de arquivos válidos: "00001000.jpg" ou "00001001.jpg"
3. Selecionar a foto desejada e clicar em Abrir.

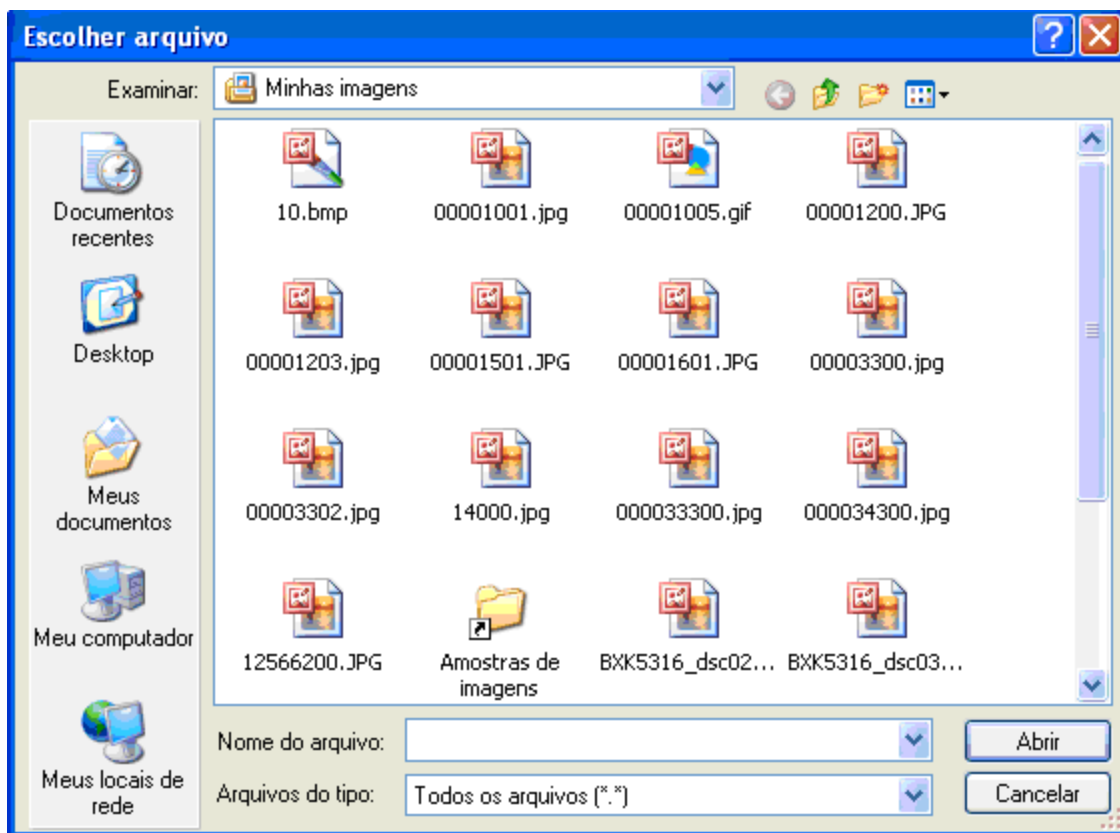

Importante: Ao clicar em abrir, será exibida a foto selecionada pelo usuário. Além da foto também serão exibidos o nome e a matrícula da pessoa correspondente. Caso o segurado ou dependente já tenha uma foto cadastrada no sistema serão exibidas duas fotos: a antiga e a nova que o usuário deseja enviar.

4. Clicar em Enviar.



Instituto de Previdência dos Servidores Militares do Estado de Minas Gerais

Sistema de Pagamento e Controle de Beneficiários
Cadastro de Fotos

- Cadastro de Fotos
- Consulta por Nome
- Consulta por Matrícula
- Sair

» Envia Fotos

Foto selecionada



Nome: GUILHERME

Matrícula: 000012-00

cancelar

confirmar

Manual do usuário

Tecnologia
prodemge



Instituto de Previdência dos Servidores Militares do Estado de Minas Gerais

Sistema de Pagamento e Controle de Beneficiários
Cadastro de Fotos

- Cadastro de Fotos
- Consulta por Nome
- Consulta por Matrícula
- Sair

» Envia Fotos

Nova foto selecionada



Foto já cadastrada



Atenção! Já existe foto cadastrada para esta matrícula.
Se confirmar o envio ela será substituída.

Nome: LUIZ CARLOS MORATO DA SILVA JUNIOR

Matrícula: 000033-00

cancelar

confirmar

Após clicar em Enviar, será exibida ao usuário a janela de confirmação abaixo. Clicando em OK a foto será gravada em um dos diretórios existentes no servidor do IPSM, que fica na PRODEMGE. Se for selecionado o CANCELAR irá retornar a página Envia Fotos e a foto não será enviada.

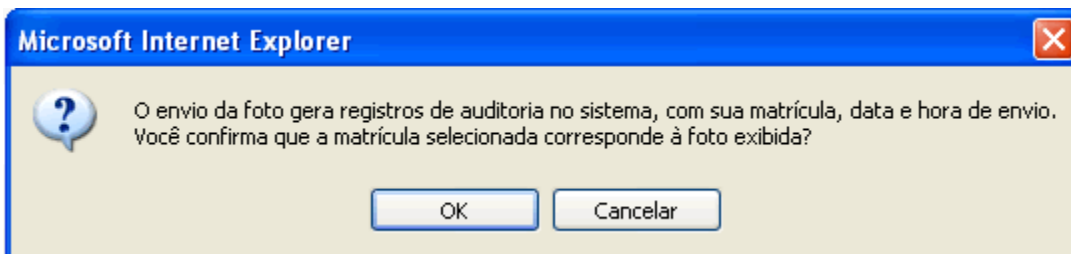

Importante: As fotos devem possuir no máximo 100 KB e seguir exatamente as regras de formato e nomenclatura descritas no passo 2. Caso contrário será exibido uma mensagem de erro e o usuário deverá corrigir o arquivo e refazer a operação.

6. Consulta por Nome

Opção que permite a consulta da foto do segurado ou dependente através do nome. Para a consulta por nome devem-se seguir os seguintes passos:

1. Digitar pelo menos duas partes do nome no campo de pesquisa.
2. Selecionar se a pesquisa será feita por segurado ou dependente.
3. Clicar em enviar.



Instituto de Previdência dos Servidores Militares do Estado de Minas Gerais

Sistema de Pagamento e Controle de Beneficiários
Cadastro de Fotos

Cadastro de Fotos

Consulta por Nome

Consulta por Matrícula

Sair

» Consulta por Nome

Nome:

segurado dependente

 Manual do usuário



4. Em caso de sucesso será exibida uma lista com os dados dos segurados ou dependentes encontrados. Veja as telas a seguir:



Instituto de Previdência dos Servidores Militares do Estado de Minas Gerais

Sistema de Pagamento e Controle de Beneficiários
Cadastro de Fotos

Cadastro de Fotos

Consulta por Nome

Consulta por Matrícula

Sair

» Consulta por Nome - Segurado

Matrícula	Posto/Graduação Cargo Civil	Nome
06502600	2 SGT	LUIZ CARLOS MORATO DA SILVA
00003300		LUIZ CARLOS MORATO DA SILVA JU
12569600	MAJ	LUIZ CARLOS MORATO

* Clique na matrícula para exibir a foto do segurado

 Manual do usuário





Instituto de Previdência dos Servidores Militares do Estado de Minas Gerais

Sistema de Pagamento e Controle de Beneficiários
Cadastro de Fotos

Cadastro de Fotos

Consulta por Nome

Consulta por Matrícula

Sair

» Consulta por Nome - Dependente

Matrícula	Nome	Parentesco	Grupo Familiar
00001501	ESPOSA DO SEG 15-1234567890123	ESPOSO/A	03
00001601	ESPOSA DO SEG 16	ESPOSO/A	01
0000401	ESPOSA DO SEG 4	ESPOSO/A	02
0000801	ESPOSA DO SEG 8	ESPOSO/A	01
00001001	ESPOSA DO SEG 10- 123456789012	ESPOSO/A	04
00001101	ESPOSA DO SEG 11-1234567890123	FILHO	03
00001701	ESPOSA DO SEG 17	ESPOSO/A	01
00001901	ESPOSA DO SEG 19	ESPOSO/A	01
00002001	ESPOSA DO SEG 20-1234567890123	ESPOSO/A	03
00002101	ESPOSA DO SEG 21	PAI	01
00002201	ESPOSA DO SEG 22	ESPOSO/A	01
00002401	ESPOSA DO SEG 24	ESPOSO/A	01

* Clique na matrícula para exibir a foto do dependente

5. Para exibir a foto deve-se clicar na matrícula desejada.

Caso a pesquisa não retorne nenhum resultado o sistema exibirá uma mensagem e o usuário deverá refazer a consulta.

7. Consulta por Matrícula

Serviço semelhante à consulta por nome, porém o usuário consulta o segurado ou o dependente através da matrícula. Para realizar a consulta devem-se digitar os oito dígitos da matrícula e em seguida clicar em Enviar. Logo após, em caso de sucesso, o sistema exibe a foto e o nome do segurado como é mostrado na figura do item 8. Caso o sistema não encontre a matrícula é exibida mensagem e o usuário deverá refazer a consulta.



Instituto de Previdência dos Servidores Militares do Estado de Minas Gerais

Sistema de Pagamento e Controle de Beneficiários
Cadastro de Fotos

- Cadastro de Fotos
- Consulta por Nome
- Consulta por Matrícula
- Sair

» Consulta por Matrícula

Matrícula:

Manual do usuário

Tecnologia
prodemge

8. Exibe Foto

Tela que exibe a matrícula, o nome e a foto do segurado ou dependente após consulta por nome ou por matrícula.



Instituto de Previdência dos Servidores Militares do Estado de Minas Gerais

Sistema de Pagamento e Controle de Beneficiários
Cadastro de Fotos

- Cadastro de Fotos
- Consulta por Nome
- Consulta por Matrícula
- Sair

» Consulta por Matrícula



Nome: LUIZ CARLOS MORATO DA SILVA JUNIOR

Matrícula: 000033-00

[voltar](#)

Manual do usuário

Tecnologia
prodemge

Caso o segurado ou dependente ainda não tenha foto cadastrada no sistema será exibida uma imagem padrão com a mensagem "IMAGEM NÃO DISPONÍVEL".

Instituto de Previdência dos Servidores Militares do Estado de Minas Gerais

Sistema de Pagamento e Controle de Beneficiários
Cadastro de Fotos

» Consulta por Nome

Nome: ESPOSA DO SEG 16
Matrícula: 000016-01

IMAGEM NÃO DISPONÍVEL

voltar

Manual do usuário

Tecnologia prodemge

9. Sair

Após a utilização do sistema, para aumentar a segurança, é recomendado que o usuário sempre encerre seu acesso clicando no link sair. O link sair fecha a sessão e a tela é redirecionada para o login.

10. Observações

- Para uma melhor organização e controle dos arquivos, recomenda-se a criação de dois diretórios: um para as fotos enviadas e outro para as não enviadas.
- Em todas as telas do sistema o link  **Manual do usuário**, no canto inferior esquerdo, permite visualizar e imprimir o Manual do Usuário. Para isso é necessário possuir o Adobe Acrobat Reader instalado e configurado na estação. Esse software é gratuito e pode ser adquirido através de download no site: www.adobe.com.br.
- Dependendo da versão do Browser que estiver sendo utilizado o sistema pode apresentar diferenças na formatação. Para uma melhor visualização recomenda-se a utilização do Internet Explorer 6.0 ou Mozilla FireFox 1.5 ou versões superiores dos mesmos.